

**DIPERSEMBAHKAN UNTUK**

Calon Pelanggan Korporat

**G'SAVE**

**COMMUNICATION COST SAVING PROGRAM**



**PT. MITRATELECOM GLOBAL MANDIRI (MGM)**

Rukan Pusat Bisnis Daan Mogot Baru

Jl. Tampak Siring Raya Blok KJD No. 18 - 19 Kalideres – Jakarta 11840

phone : 021-2901 8608 - 2901 8609

Email: Support@ptmitraglobal.com

[www.ptmitraglobal.com](http://www.ptmitraglobal.com)

2018© Copyright G'SAVE All Rights

# LATAR BELAKANG

PT. MGM merancang program G'Save Communication Cost Saving Program di latar belakang oleh :

1. Tingginya tarif Telkom SLJJ, SLI, dan Selular
2. Tingginya tarif Voip terutama untuk tujuan selular dengan kualitas yang kurang handal
3. Seiring dengan semakin banyaknya pemakai Selular, berdampak pada tingginya tagihan telepon Fixed Line Telkom
4. Kebutuhan telekomunikasi yang makin beragam disesuaikan dengan keinginan atau karakter perusahaan menjadi prioritas utama agar semakin kompetitif dan efisien.

# G'SAVE Communication Cost Saving Program

Sistem penghemat biaya telekomunikasi untuk Fixed Line telepon dari 30% s/d 80% dengan garansi hemat 25%

1. Tanpa investasi apapun (syarat dan ketentuan berlaku)
2. Tidak merubah kebiasaan menelepon
3. Nomer telepon tidak berubah sesuai nomor yg existing
4. Menyediakan nomor IP dan Sim card 081xxxxxx dan nomor 021xxxxxx
5. Menyediakan nomor IP 022 , 031 , 0361 , 061 , 041 ( syarat dan ketentuan berlaku)
6. Menyediakan layanan One Stop Solution sesuai kebutuhan customer
7. Tagihan billing bisa di cek kebenarannya karena sangat detail : tujuan-waktu-durasi-prosentase penghematan terhadap telkom
8. Service centre 7 x 24 jam siap melayani keluhan pelanggan
9. Telah dipercaya oleh ribuan customer

## LEGALITAS

1. Undang-undang no 36 tahun 1996 tentang penghapusan monopoli penyelenggaraan telekomunikasi
2. Perjanjian kerjasama :
  - PT. TELEKOMUNIKASI INDONESIA Tbk  
No : K.TEL 140/HK.820/DCS-A000000/2014
  - PT. TELEKOMUNIKASI SELULER Tbk  
No : 0868/LG.05/RJ-05/VII/ 2014  
BAK No : / MK.05/RJ-53/IX/2015
  - PT. INDOSAT OOREDOO Tbk  
No : 134/ACSATA-PKS/MGM/III/2015  
SK NO. 054/HOM-HOMB/SLS/17

## LAYANAN PT. MGM

1. G'SAVE COMMUNICATION COST SAVING PROGRAM
  - A. FWT. BASE
  - B. IP. BASE
    - SIP. REGISTER
    - SIP. TRUNK / Fiber Optic
  - C. CLI.
2. CALL CENTER SOLUTION
3. HARD WARE AND SOFT WARE

## A. FWT (Fixed Wireless Terminal) Seluler Base (TELKOMSEL & INDOSAT ).

Komunikasi hemat dari nomor PSTN dialihkan ke jaringan selular Telkomsel atau Indosat melalui media alat berupa FWT yang di pasang di PABX untuk di teruskan ke nomor tujuan.

- Out Going Call 0811xxxx (Pasca Bayar Telkomsel) atau 0815xxxx (Pasca Bayar Indosat)
- Bisa Setting Untuk Out Going Call Saja Atau Bisa Terima
- Tanpa Investasi ( Alat Dipinjamkan )
- Tarif Flat Ke Semua Operator dengan coverage layanan nasional

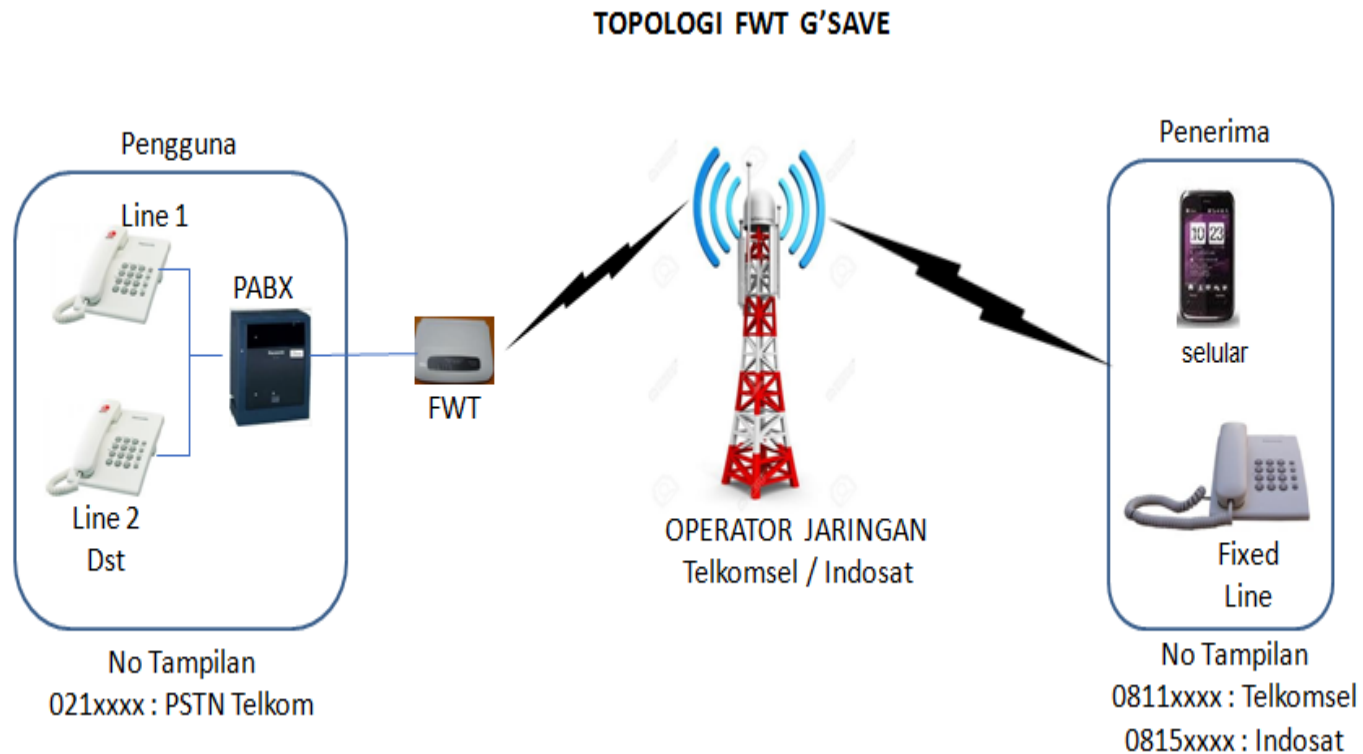

## B. IP BASE : IP TELKOM , IP TELKOMSEL & IP INDOSAT

Komunikasi hemat melalui jaringan IP (Internet Protocol) Base yang menggunakan SIP (Session Initiation Protocol). Koneksi menggunakan jaringan Metro-E melalui Fiber Optic yang terhubung dari PABX Client menuju server MGM

- No panggil Telkom : 021 8068 xxxx
- No panggil Telkomsel : 0811 xxxx xxxx
- No panggil Indosat : 021 3xxx xxxx & 0815 xxxx xxxx
- Bisa incoming / Hunting
- Jaringan internet menggunakan provider / ISP
- Kebutuhan data mulai dari 64 - 125 kbps per extension
- Tarif flat ke semua operator ( nasional )
- Support E-1 atau Analog
- Back bound dari server MGM menggunakan Fiber Optic sehingga suara lebih jernih
- Media dari server MGM dapat berupa SIP Trunk

## TOPOLOGI SIP REGISTER G'SAVE

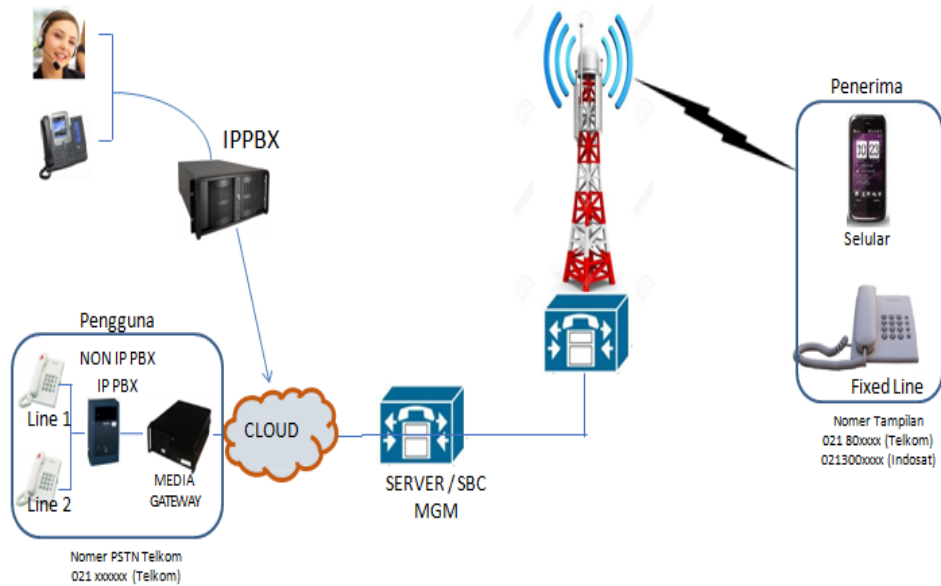

## TOPOLOGI SIP TRUNK G'SAVE

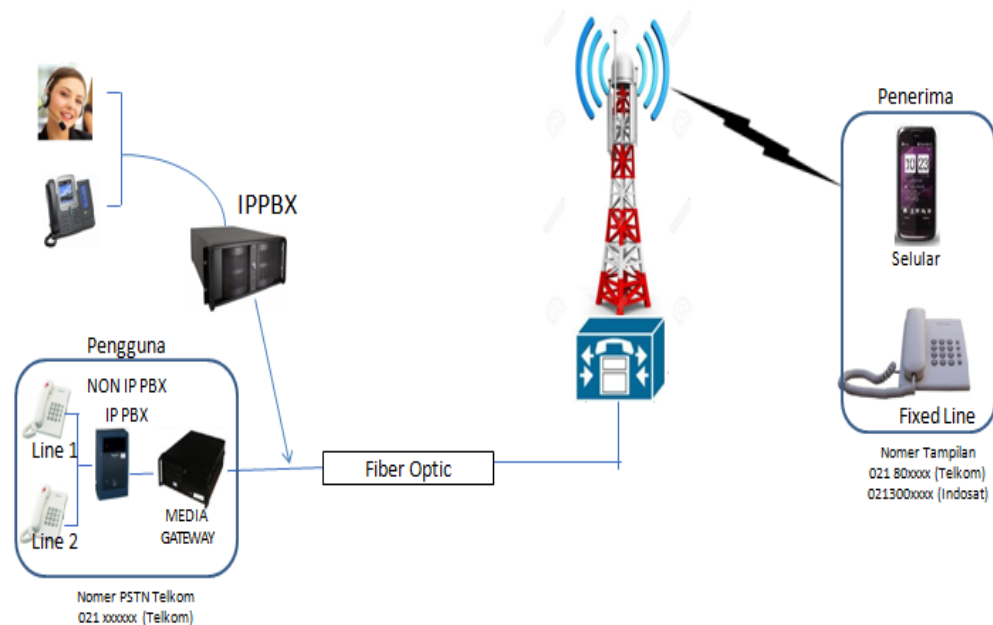

### C. CLI (Caller Line Identification)

Komunikasi hemat melalui jaringan internet service Provider yang terhubung dari PABX pelanggan ke server MGM dan diteruskan dengan menggunakan nomor yang sama sesuai keinginan (Masking Number)

- Bisa menggunakan nomor yang ada
- Digunakan hanya untuk out going call
- Jaringan internet menggunakan provider / isp
- Kebutuhan data mulai dari 64 - 125 Kbps per extension dedicated (disediakan oleh customer )
- Layanan tersedia nasional ataupun internasional

#### TOPOLOGI CLI. G'SAVE

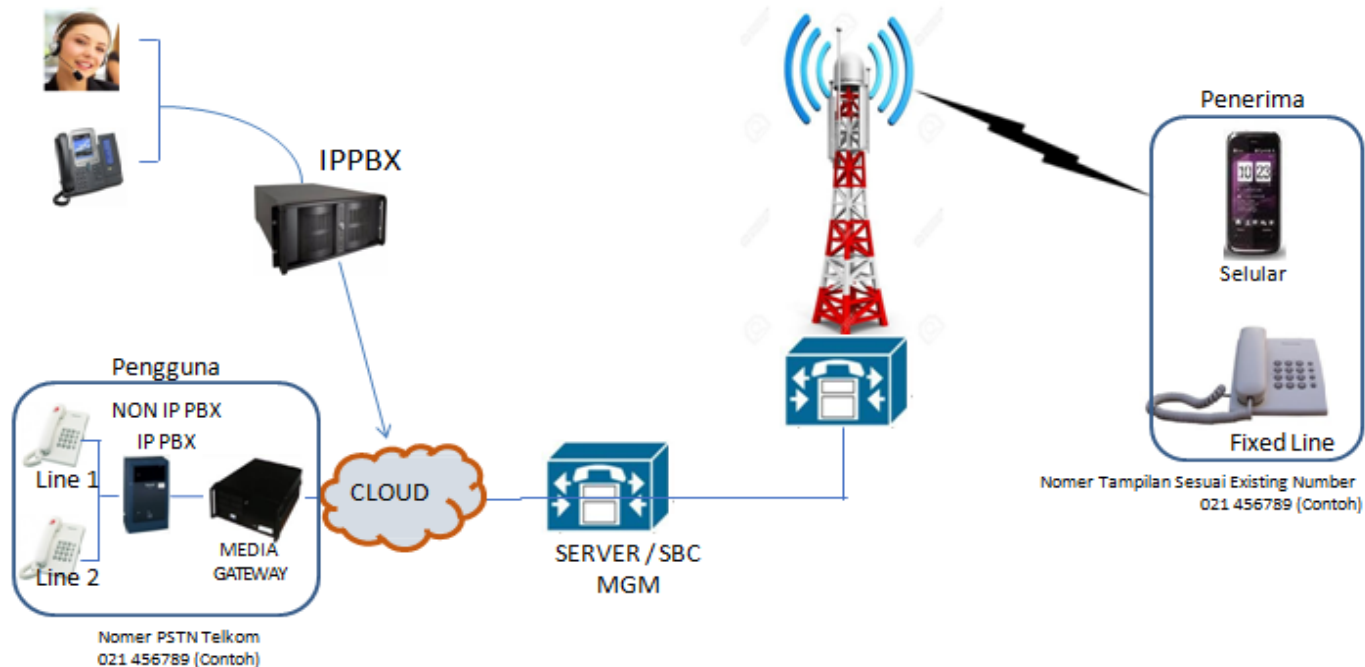



## PERBANDINGAN HARGA G'SAVE COMMUNICATION COST SAVING PROGRAM

Tujuan PSTN, Selular dan SLJJ

### Tujuan SLI

| Negara       | Telkom | G'Save | % Hemat |
|--------------|--------|--------|---------|
|              | Menit  | Menit  |         |
| Singapore    | 5650   |        | 82%     |
| Amerika      | 8300   |        | 88%     |
| China        | 10700  |        | 91%     |
| Canada       | 8300   |        | 88%     |
| India        | 7520   |        | 87%     |
| Japan        | 9400   |        | 79%     |
| Korea. South | 8300   |        | 88%     |
| Australia    | 8300   |        | 76%     |

tarif sli dapat  
berubah sewaktu  
waktu tanpa  
pemberitahuan  
dahulu

# DUKUNGAN PENUH TEAM SERVICES

Untuk problem teknis dalam pelayanan team teknis kami siap dihubungi via Handphone selama 7 x 24 jam, bila problem belum ditangani bisa di eskalasi ke tingkatan yang lebih tinggi :

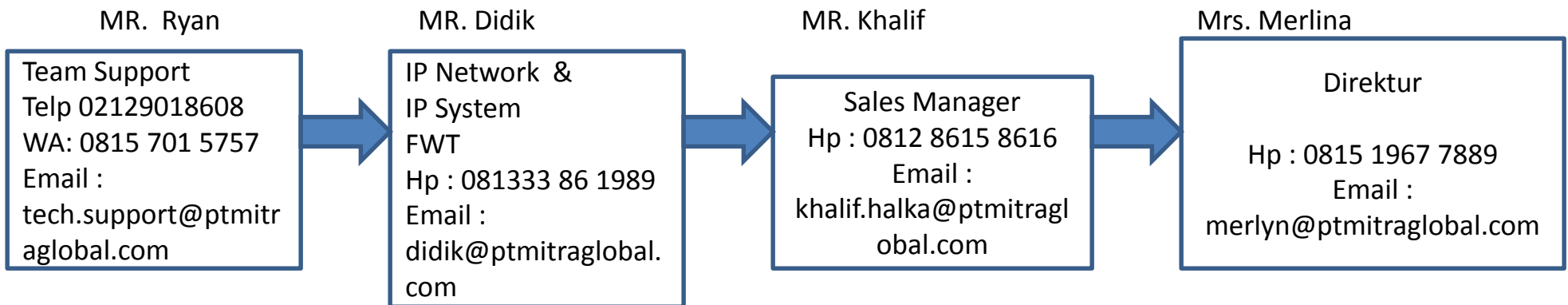

**Kami siap mendengarkan dan melayani kebutuhan Anda.**

Terima Kasih

